# KiGa 09; BT C

## Hauptplan

Manuel Maier
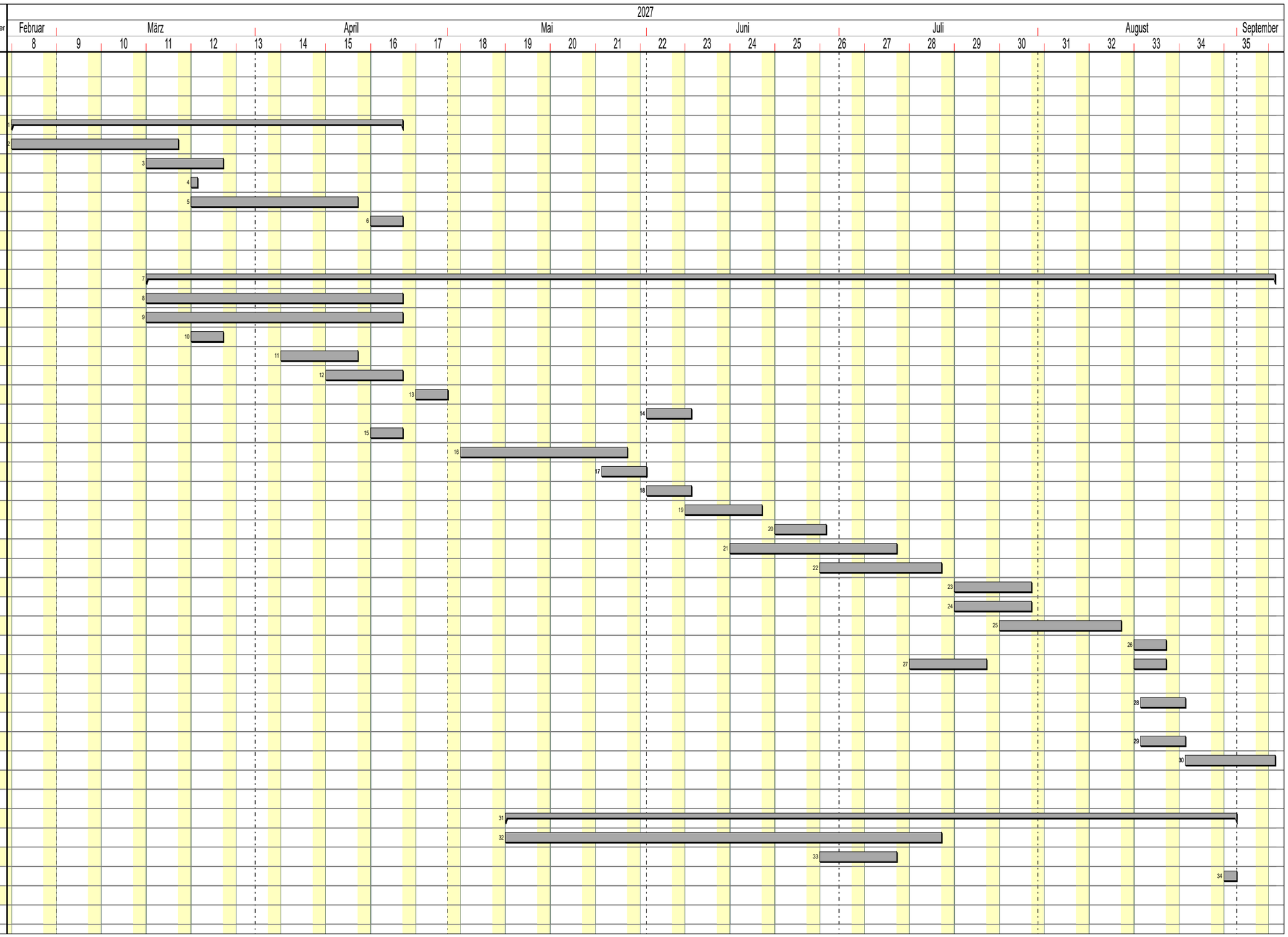
| Nr. | Bezeichnung | Start | Dauer | Ende | Vorgänger | Nachfolger |
|---|---|---|---|---|---|---|
| 1 | **Gebäudehülle** | **22.02.2027** | **45t** | **23.04.2027** | | |
| 2 | Verblendmauerwerk | 22.02.2027 | 20t | 19.03.2027 | | |
| 3 | Kunststofffenster | 15.03.2027 | 10t | 26.03.2027 | | |
| 4 | Alu-Elemente | 22.03.2027 | 1t | 22.03.2027 | | |
| 5 | WDVS | 22.03.2027 | 20t | 16.04.2027 | | |
| 6 | Balkone | 19.04.2027 | 5t | 23.04.2027 | | |
| 7 | **Innenausbau** | **15.03.2027** | **126t** | **06.09.2027** | | |
| 8 | Heizung/Sanitär grob | 15.03.2027 | 30t | 23.04.2027 | | |
| 9 | Elektro grob | 15.03.2027 | 30t | 23.04.2027 | | |
| 10 | Montage Zargen | 22.03.2027 | 5t | 26.03.2027 | | |
| 11 | Trockenbau Unterkonstruktion | 05.04.2027 | 10t | 16.04.2027 | | |
| 12 | Montage Kunststofffenster | 12.04.2027 | 10t | 23.04.2027 | | |
| 13 | Fensterbänke | 26.04.2027 | 5t | 30.04.2027 | | |
| 14 | Montage Treppengeländer | 01.06.2027 | 5t | 07.06.2027 | | |
| 15 | Trockenbau Beplankung | 19.04.2027 | 5t | 23.04.2027 | | |
| 16 | Innenputz | 03.05.2027 | 20t | 28.05.2027 | | |
| 17 | Dämmung Estrich | 25.05.2027 | 5t | 31.05.2027 | | |
| 18 | Verrohrung Fußbodenheizung | 01.06.2027 | 5t | 07.06.2027 | | |
| 19 | Estrich | 07.06.2027 | 10t | 18.06.2027 | | |
| 20 | Start Fußbodenheizung | 21.06.2027 | 6t | 28.06.2027 | | |
| 21 | Maler | 14.06.2027 | 20t | 09.07.2027 | | |
| 22 | Fliesen | 28.06.2027 | 15t | 16.07.2027 | | |
| 23 | Heizung-San. fein | 19.07.2027 | 10t | 30.07.2027 | | |
| 24 | Elektro, fein | 19.07.2027 | 10t | 30.07.2027 | | |
| 25 | Bodenbelag | 26.07.2027 | 15t | 13.08.2027 | | |
| 26 | Kellertrennwände | 16.08.2027 | 5t | 20.08.2027 | | |
| 27 | Natursteinarbeiten TRH | 12.07.2027 | 15t | 20.08.2027 | | |
| | Innentüren | | | | | |
| 28 | Schließanlage | 17.08.2027 | 5t | 23.08.2027 | | |
| 29 | Rauchwarnmelder | 17.08.2027 | 5t | 23.08.2027 | | |
| 30 | Endreinigung | 24.08.2027 | 10t | 06.09.2027 | | |
| 31 | **Außenanlagen** | **10.05.2027** | **82t** | **31.08.2027** | | |
| 32 | Plasterarbeiten | 10.05.2027 | 50t | 16.07.2027 | | |
| 33 | Pflanzarbeiten | 28.06.2027 | 10t | 09.07.2027 | | |
| 34 | Beschilderung | 30.08.2027 | 2t | 31.08.2027 | | |